మంగళవారం
10-12-2024

MANA BALAGAM

మన బలగం
సామాన్యుడి ఆయుధం
తెలుగు దినపత్రిక

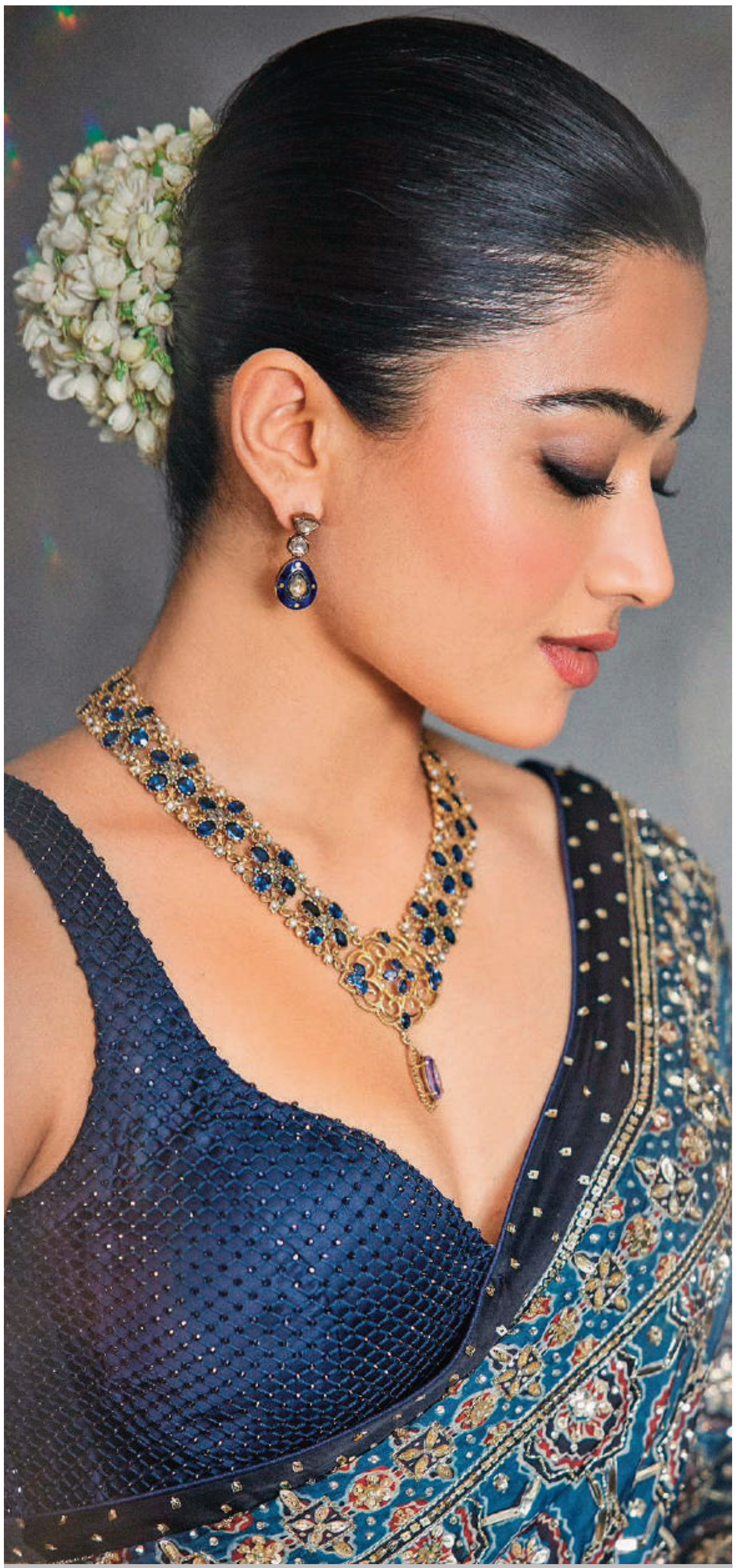

ది గర్ల్‌ఫ్రెండ్ టీజర్ రిలీజ్

యానిమల్, పుష్ప 2 ది రూల్ సినిమాలతో వరుస బ్లాక్ బస్టర్‌లు అందుకుంది నేషనల్ క్రష్ రష్మిక మందన్నా. అయితే ఈ సినిమాలు ఇచ్చిన జోష్‌తో ప్రస్తుతం లేడీ ఓరియెంటెడ్ ప్రాజెక్ట్ చేస్తుంది ఈ భామ. రష్మిక ప్రధాన పాత్రలో నటిస్తున్న తాజా చిత్రం 'ది గర్ల్‌ఫ్రెండ్'. ఈ సినిమాకు రాహుల్ రవీంద్రన్ దర్శకత్వం వహిస్తున్నాడు. ప్రస్తుతం ఈ సినిమా షూటింగ్ శరవేగంగా జరుపుకుంటుండగా.. మూవీ నుంచి టీజర్‌ను విడుదల చేశారు మేకర్స్. నయనం నయనం కలిసే తరుణం.. ఎదనం పరుగై పెరిగే వేగం. నా కదిలే మనసుని అడిగా సాయం. ఇక మీదట నువ్వే దానికి గమ్యం అంటూ విజయ్ దేవరకొండ వాయిస్ ఓవర్‌తో టీజర్ ప్రారంభమవుతుంది. స్టోరీ ఏం రివీల్ చేయకుండా టీజర్‌ను కట్ చేశారు మేకర్స్. ఇందులో రష్మిక బాయ్ ఫ్రెండ్‌గా దీక్షిత్ శెట్టి నటించబోతున్నాడు. గీత ఆర్ట్స్ బ్యానర్‌పై ఈ సినిమాను అల్లు అరవింద్ నిర్మిస్తున్నాడు.

నా ఫిట్‌నెస్‌కు కారణం అదే...!

'గడిచిన జీవితం అంతా చదువు, ఆటలతోనే సరిపోయింది. నిజానికి నా లైఫ్‌లో సరదాలు తక్కువే. చిన్నప్పట్నుంచీ క్రమ శిక్షణతోనే పెరిగాను. నాన్న సోల్జర్ కావడంతో ఇల్లంతా ఆర్మీ వాతావరణమే ఉండేది.' అంటూ చెప్పుకొచ్చింది మీనాక్షి చౌదరి. ఇటీవల ఓ ఇంటర్వ్యూలో తన వ్యక్తిగత విషయాల గురించి ఆమె మాట్లాడింది. 'నాన్నకు ఆరోగ్యంపై శ్రద్ధ ఎక్కువ. అందుకే చిన్నప్పట్నుంచీ నన్ను స్పోర్ట్స్ వైపు నడిపించారు. నేను స్విమ్మింగ్, బ్యాడ్మింటన్‌లో స్టేట్ లెవల్ ప్లేయర్‌ని. నా ఫిజిక్ ఫిట్‌గా ఉండటానికి కారణం అదే. నాన్న ద్వారా అబ్బిన ప్రపంచజ్ఞానం నన్ను మిస్ ఇండియాగా నిలబెట్టింది. హీరోయిన్ అవుతానని మాత్రం అస్సలు అనుకోలేదు. ఓ విధంగా ఇదంతా మా నాన్న ఆశీర్వాదం' అంటూ ఆనందం వెలిబుచ్చింది మీనాక్షి చౌదరి. వెంకటేశ్‌కి జోడీగా ఆమె నటించిన 'సంక్రాంతికి వస్తున్నాం' చిత్రం సంక్రాంతి కానుకగా విడుదల కానున్న విషయం తెలిసిందే.